



L'APEB est l'Association des Parents d'Élèves de l'école de Bellevue.

CE QUI NOUS TIENT À CŒUR

- Offrir aux enfants de la commune des activités diversifiées et enrichissantes
- Relayer les informations des parents auprès du directeur d'établissement et du corps enseignant
- Favoriser un dialogue constructif et régulier entre le corps enseignant et les parents
- Collaborer avec les enseignants pour les manifestations et fêtes de l'école

NOS ACTIVITÉS PHARES

- Accueil des élèves de 1P le samedi avant la rentrée (août)
- Journée internationale à pied à l'école (septembre)
- Semaine de la pomme (octobre)

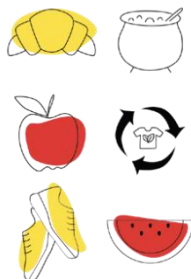

- Organisation des entraînements de la Course de l'Escalade (septembre-décembre)
- Participation lors de diverses manifestations (soupe de l'Escalade, goûters, stands aux promotions)

DEVENIR MEMBRE DE L'ASSOCIATION

Tous les parents d'élèves de l'école de Bellevue peuvent soutenir l'APEB en devenant membres. La cotisation annuelle est fixée à CHF 25.- par famille. Votre soutien financier permet à l'Association d'organiser diverses manifestations destinées à votre/vos enfant/s.

Si vous avez des idées, de l'énergie et l'envie de participer à la vie de l'Association, faites-nous part de votre motivation à tout moment sur info@ape-bellevue.ch.

Plus d'infos : www.ape-bellevue.ch

TALON-RÉPONSE (inscription également disponible en ligne)

La cotisation de membre est fixée à CHF 25.- par famille et par année.

Nous vous remercions de remplir le formulaire, le retourner via la boîte aux lettres à l'école ou par mail info@ape-bellevue.ch et verser la somme de CHF 25.- :

- sur notre compte bancaire : **IBAN: CH55 8080 8006 0411 5979 3** (APEB, Parc des Aiglettes 1, 1293 Bellevue)
- par Twint

Nom : Prénom :

Prénom(s) enfant(s) :

Adresse :

Téléphone portable :

Téléphone fixe :

Adresse email :

Effectuez un paiement avec TWINT !



Scannez le code QR avec l'app TWINT



Confirmez le montant et le paiement

